

Obsah

| | |
|--|----|
| Úvod | 1 |
| Jak začít..... | 2 |
| Agenda Jízdy | 5 |
| Pořízení dat – záložka Obecné | 5 |
| Záložka Jízdy - detail | 6 |
| Záložka Výdaje, Jídlo..... | 6 |
| Doporučené použití a nastavení..... | 7 |
| Zobrazení | 7 |
| Reporty | 8 |
| Agenda Cestovní příkazy | 9 |
| Cestovní příkaz - záložka Obecné | 9 |
| Záložka Vyúčtování..... | 10 |
| Zaokrouhlení..... | 11 |
| Postup zaokrouhlení..... | 11 |
| Detail vyúčtování | 11 |
| Zobrazení | 12 |
| Reporty | 12 |
| Nastavení a pomocné agendy | 13 |
| Nastavení modulu | 13 |
| Pomocné agendy | 13 |
| Stravné..... | 13 |
| Krácení stravného..... | 14 |

Úvod

Nový modul **Jízdy 2016** vychází ze starší verze modulu **Jízdy CP**. Některé vlastnosti jsme zachovali (pomocné agendy, Import CCS karet), jinak byly obě agendy (Jízdy a Cestovní příkazy) výrazně upraveny. Cíle nového modulu lze shrnout do následujících bodů:

- zjednodušení evidence jízd
- všechny údaje spojené s jízdou na jednom místě
- evidence tuzemské i zahraniční jízdy
- rozšířené nastavení stravného, krácení stravného, kapesného zaměřeno na zahraniční jízdy
- hromadné vyúčtování cestovních náhrad

Před revizí modulu jsme se podrobně seznámili s problematikou cestovních náhrad. Protože je problematika náhrad velice obsáhlá, zapracovali jsme nyní vše, co pravděpodobně využije většina uživatelů. Speciální požadavky budeme řešit postupně, individuálně stejně, jako to řešíme u všech námi vyvíjených a průběžně podporovaných řešeních. Úpravy budeme postupně uvolňovat v rámci aktualizací.

Nově **Cestovní příkazy** obsahují funkci **Vyúčtování**, která z jednoduše zadaných jízd (včetně výdajů, poskytnuté stravy atd.) spočítá náhrady. Tento výpočet probíhá tak, že se aplikují různé vlastnosti a pravidla (viz. samostatný dokument **Jízdy – vlastnosti a pravidla**) tak, aby bylo vše v souladu s aktuálně platnou legislativou.

Do aplikace jsme implementovali všechny základní vlastnosti a pravidla, která definuje legislativa a jsou použitelná pro většinu uživatelů. Bohužel legislativa je v oblasti cestovních náhrad natolik „nepřesná“ a složitá, že se různé specifické případy dají různě „nestandardně“ klasifikovat / vykládat. Proto je pro nás důležité, aby měl uživatel možnost zpětné kontroly, jak byl vlastně výpočet proveden a s využitím jakého pravidla nebo vlastnosti (s odkazem na jaký zákon, paragraf apod.).

Obecně lze říci, že naprogramovat všechny výjimky, situace apod., by bylo velmi nákladné a obsáhlé a toto nebylo v našich silách. Jsme připraveni reagovat na podněty, které od Vás, uživatelů, mohou přijít a na tyto budeme postupně reagovat, doporučíme Vám, jak postupovat apod.

Jak začít

V pomocných agendách nejprve zadejte a zkontrolujte následující v tomto pořadí:

1. **trasy** – je potřeba zadat minimálně místo odjezdu (pokud je jich více, tak všechny) – na screenu označeno žlutě
 - doporučujeme zadat i jednu položku Přechod (použití pro zahraniční jízdy)
 - povinné údaje jsou pouze Počátek a Stát

| Počátek trasy | Cíl trasy | Vzdálenost (kr) | Vyřazeno | Stat |
|---------------|-----------|-----------------|--------------------------|------|
| Chomutov | - | 0 | <input type="checkbox"/> | CZ |
| Praha | - | 0 | <input type="checkbox"/> | CZ |
| Přechod | - | 0 | <input type="checkbox"/> | CZ |
| * | | | <input type="checkbox"/> | |

2. **vozidla** – povinné údaje viz. screen

Verze modulu = 160419, verze_dat = 999

Agenda: Seznam vozidel

Tip:

Seznam vozidel .. Druhy vozidel Tachometr Druhy PHM Ceny PHM Náh
Seznam řidičů .. Trasy Účel jednání Čerpací místa Čerpání PHM Dení

| SPZ | Popis | Typ | Palivo | Druh | Spotřeba (l) |
|-----------|--------------|-------------|--------|--------|--------------|
| FIR 10-10 | Audi A5 čern | Firemní v. | Nafta | Osobní | 6,5 |
| SOU 20-20 | Fiat modrý | Soukromé v. | Nafta | Osobní | |

vozidla

Uložit a zavřít

SPZ: FIR 10-10 Popis: Audi A5 čern

Typ: Firemní v. Druh: Osobní

Objem motoru: Spotřeba (l): 6,5

Palivo: Nafta

Platnost emise: Platnost STK: Poznámka:

Použ. přívěs: Navýšení (%): 0 Vyřazeno:

Konverze CCS:

Záznam: 1 z 2 Bez filtru Vyhledávání

3. **řidiče** – povinné údaje viz. screen, doporučený údaj označen žlutě

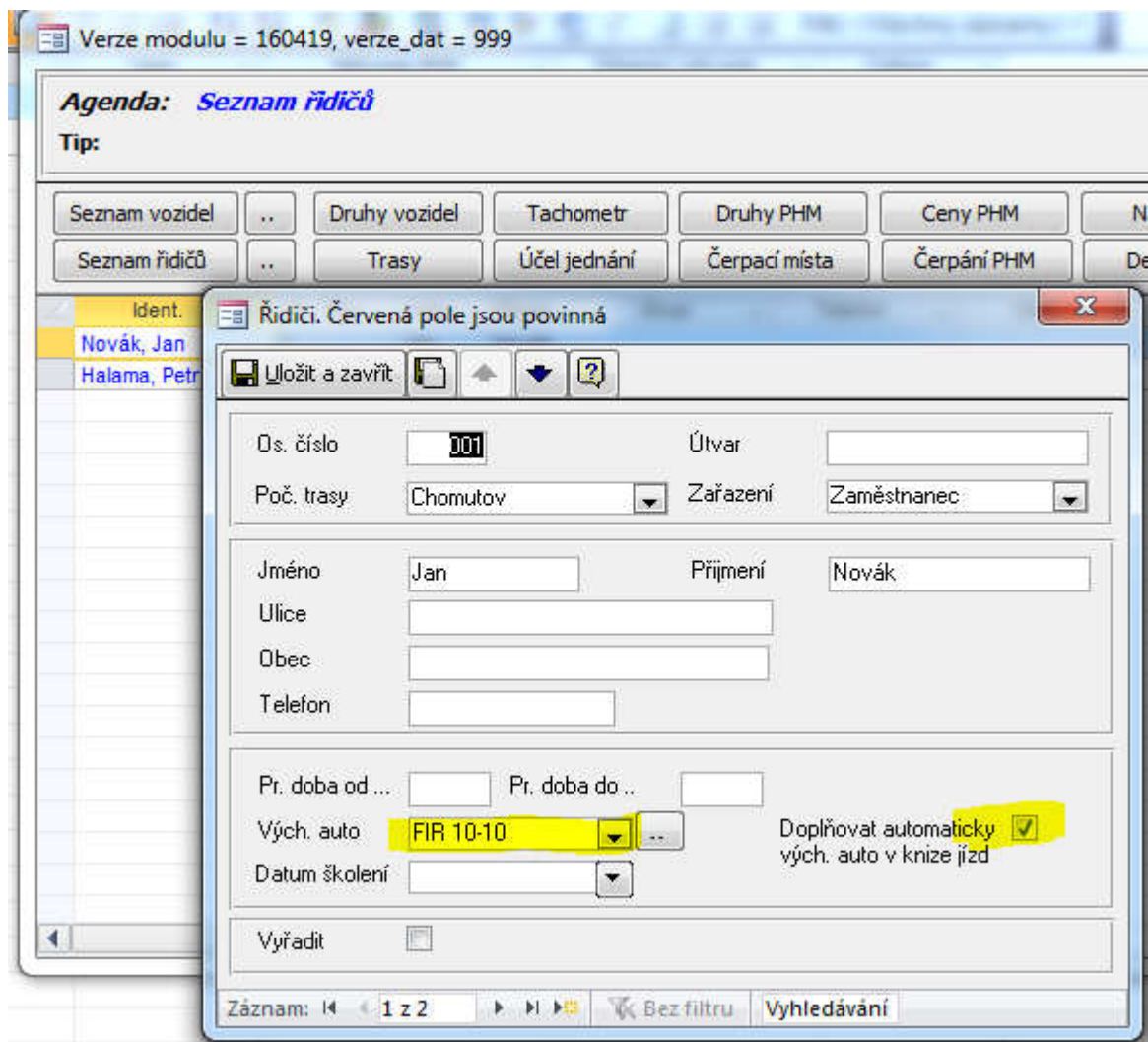

4. státy – měny – potřeba pro účely zahr. jízd

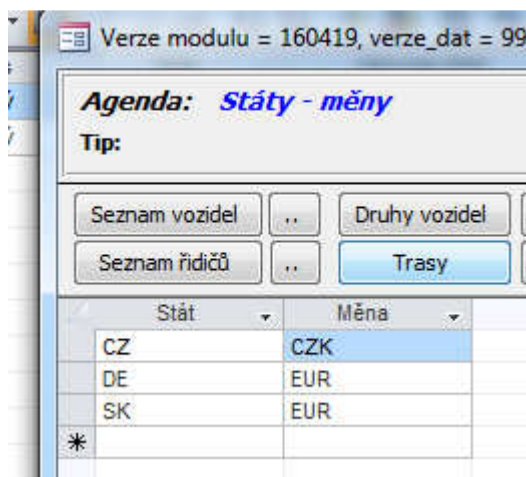

Agendy **Ceny PHM**, **Náhrady**, **Stravné a Krácení stravného** nejsou potřeba hned, ale doporučujeme zkontrolovat případně upravit nastavení před prvním kalkulačí nebo účtováním náhrad.

Agenda Jízdy

Slouží k evidenci jízd firemních / soukromých vozidel, čerpání PHM, poskytnutí jídla a evidenci ostatních výdajů spojených s cestou.

Pořízení dat – záložka Obecné

Vstupní formulář **Jízdy detail** (viz. screen) je připraven tak, aby umožnil snadné pořízení jak jednodenní tuzemské jízdy (vystačíme se záložkou **Obecné**), tak vícedenní zahraniční (pak využijeme záložku **Jízda – detail**). Připravujeme možnost pořídit i informaci o čerpání PHM (další možnosti, jak pořídit informace hromadně nebo importem viz. dále).

Výdaje nebo poskytnuté jídlo evidujeme na samostatné záložce **Výdaje, jídlo**.

Poklepnutím v poli Cest. příkaz vygenerujeme příkaz k této jízdě, na příkazu se provede výpočet a zúčtování náhrad. Jak zúčtovat efektivně najednou více jízd jedním CP se dozvíte v článku **Cestovní příkazy**.

Povinné údaje pro výpočet náhrad v agendě Cestovní příkazy:

1. SPZ, jméno řidiče, datum odjezdu a příjezdu, čas odjezdu a příjezdu
2. Místo odjezdu a stát se doplňuje se dle nastavené hodnoty v pomocné agendě **Řidiči**
3. Tachometr počátek, konec a Ujeto jsou mezi sebou provázané a údaje se dopočítávají. **Pole Tachometr poč. se automaticky doplní podle poslední jízdy (funkci je potřeba povolit v dialogu **Nastavení modulu**)**

The screenshot shows a software window titled "Jízdy - Jiz-2016-0002". The interface includes a menu bar with options like "Uložit a zavřít", "Kopírování záznamu", and a toolbar. Below the menu is a tabbed interface with the "Obecné" tab selected. The form contains the following fields and values:

- Číslo dokladu: Jiz-2016-0002
- Referent: Richtárech
- Kniha: SOU 20-20
- Vozidlo: SOU 20-20
- Jméno: Novák
- Cest. příkaz: CP-2016-0001

Informace k jízdě:

- Odjezd / datum: 3.3.2016 31
- Čas: 12:00
- Odjezd: Chomutov
- Příjezd / datum: 5.3.2016 31
- Čas: 16:00
- Místo na trase: (empty)
- Tachometr poč.: 160
- Konec: 260
- Vzdálenost: 100

Doplňkové informace:

- Účel: odvoz zboží
- Firma: (empty)
- Soukromě Ujeto soukromě: 0
- Přívěs Přívěs koef: 1,00
- Poznámka: (empty)
- Kategorie: (empty)

At the bottom, it says "Naposledy upraveno 21.4.2016 Otevřeno 21.1.2017 8:54:58".

Ostatní údaje:

4. příznak **Soukromě** – pokud se celý záznam týká soukromé jízdy
5. pole **Ujeto soukromě** – použití pole se liší podle toho, zda bylo použité firemní nebo soukromě vozidlo:
 - Soukromé - tyto km nebudou kalkulovány do náhrad spojených s použitím soukromého vozidla,
 - firemní - přehled slouží pro účetní při účtování nákladů spojených s použitím firemního vozidla k soukromým účelům
6. příznak **Přívěs** – aktivuje pole přívěs koeficient. Ten slouží pro výpočet náhrady při použití soukromého vozidla (více viz. tiskové formuláře)

TIP: Pokud se u konkrétní jízdy nechce uplatnit kalkulace stravného, zadá se v poli Kategorie příznak **Nekalkulovat_stravne**.

Záložka Jízdy - detail

Ve formuláři na kartě Obecné se zadá Počátek a Konec jízdy. Přechody se definují na záložce **Jízda - detail**. Pro jednoduchost se zadávají pouze základní informace, které budou dále sloužit při účtování náhrad: Datum a čas odjezdu (čas změny), Místo a stát (pro snazší práci lze předem definovat v číselníku viz. dále), typ záznamu.

Připravujeme: evidenci použití jiného DP, přerušení jízdy

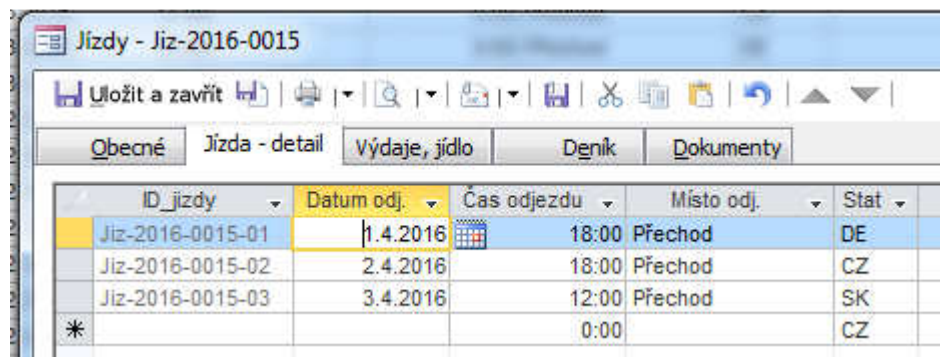

| ID_jizdy | Datum odj. | Čas odjezdu | Místo odj. | Stát |
|------------------|------------|-------------|------------|------|
| Jiz-2016-0015-01 | 1.4.2016 | 18:00 | Přechod | DE |
| Jiz-2016-0015-02 | 2.4.2016 | 18:00 | Přechod | CZ |
| Jiz-2016-0015-03 | 3.4.2016 | 12:00 | Přechod | SK |
| * | | 0:00 | | CZ |

Záložka Výdaje, Jídlo

Pokud chceme do jízdy zahrnout náhradu za další výdaje, zadáme je na záložce Výdaje, jídlo. Počet jídel se rozlišuje v daný den na CZ a ZHR = zahraničí. Pokud projíždíte více států, jídla se

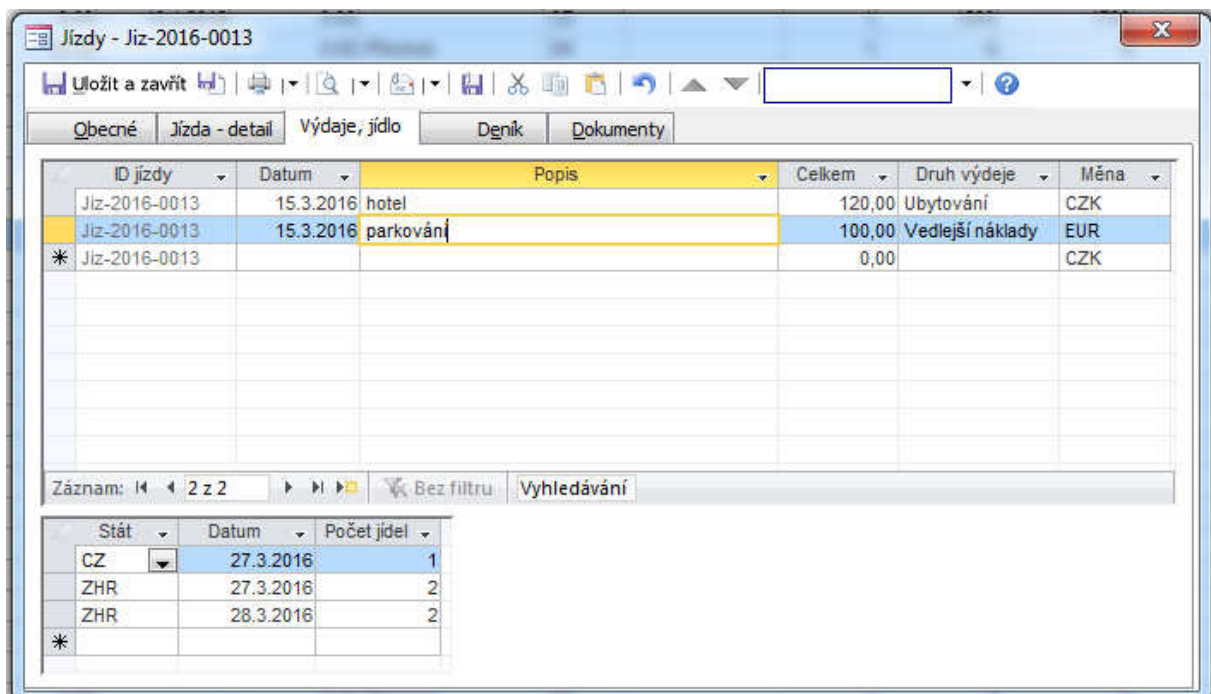

| ID jízdy | Datum | Popis | Celkem | Druh výdeje | Měna |
|-----------------|-----------|-----------|--------|------------------|------|
| Jiz-2016-0013 | 15.3.2016 | hotel | 120,00 | Ubytování | CZK |
| Jiz-2016-0013 | 15.3.2016 | parkování | 100,00 | Vedlejší náklady | EUR |
| * Jiz-2016-0013 | | | 0,00 | | CZK |

| Stát | Datum | Počet jídel |
|------|-----------|-------------|
| CZ | 27.3.2016 | 1 |
| ZHR | 27.3.2016 | 2 |
| ZHR | 28.3.2016 | 2 |
| * | | |

sčítají.

Doporučené použití a nastavení

Doporučujeme pro zvýšení přehlednosti využívat podmíněné formátování pro zobrazení Soukromé jízdy (na screenu žlutě), hlavního záznamu – Typ záznamu = JI, na screenu zeleně.

| ID záznamu | Soukromé | Datum oí | Čas odjez | Datum příj. | Čas příjezd | Místo odjezd | Stát |
|------------------|-------------------------------------|-----------|-----------|-------------|-------------|--------------------|------|
| Jiz-2016-0017 | <input checked="" type="checkbox"/> | 15.5.2016 | 0:00 | | 0:00 | | CZ |
| Jiz-2016-0016 | <input checked="" type="checkbox"/> | 10.4.2016 | 0:00 | 10.4.2016 | 0:00 | | CZ |
| Jiz-2016-0015-03 | <input type="checkbox"/> | 3.4.2016 | 12:00 | | 0:00 | Přechod | SK |
| Jiz-2016-0015-02 | <input type="checkbox"/> | 2.4.2016 | 18:00 | | 0:00 | Přechod | CZ |
| Jiz-2016-0015-01 | <input type="checkbox"/> | 1.4.2016 | 18:00 | | 0:00 | Přechod | DE |
| Jiz-2016-0015 | <input type="checkbox"/> | 1.4.2016 | 12:00 | 5.4.2016 | 15:00 | Chomutov | CZ |
| Jiz-2016-0013-02 | <input type="checkbox"/> | 28.3.2016 | 17:00 | | 0:00 | Přechod | CZ |
| Jiz-2016-0013-01 | <input type="checkbox"/> | 27.3.2016 | 15:00 | | 0:00 | Přechod | DE |
| Jiz-2016-0013 | <input type="checkbox"/> | 27.3.2016 | 10:00 | 28.3.2016 | 21:20 | Chomutov | CZ |
| Jiz-2016-0003-02 | <input type="checkbox"/> | 12.2.2016 | 19:00 | | 0:00 | Hora SvŠ - přechod | CZ |

Doporučení nastavení výchozího záznamu v agendě Jízdy:

Každému vozidlo doporučujeme vytvořit jednu knihu.

| | |
|----------------|----------------|
| datum_posl_akt | =Date() |
| Referent | =CurrentUser() |
| SPZ | AAA1212 |
| Misto_odj | Chomutov |

Zobrazení

Jsou připravena celkem 4 zobrazení:

1. Výchozí – přehled všech záznamů:

| ID záznamu | Soukromé | Datum oí | Čas odjez | Datum příj. | Čas příjezd | Místo odjezd | Stát |
|------------------|-------------------------------------|-----------|-----------|-------------|-------------|--------------------|------|
| Jiz-2016-0017 | <input checked="" type="checkbox"/> | 15.5.2016 | 0:00 | | 0:00 | | CZ |
| Jiz-2016-0016 | <input checked="" type="checkbox"/> | 10.4.2016 | 0:00 | 10.4.2016 | 0:00 | | CZ |
| Jiz-2016-0015-03 | <input type="checkbox"/> | 3.4.2016 | 12:00 | | 0:00 | Přechod | SK |
| Jiz-2016-0015-02 | <input type="checkbox"/> | 2.4.2016 | 18:00 | | 0:00 | Přechod | CZ |
| Jiz-2016-0015-01 | <input type="checkbox"/> | 1.4.2016 | 18:00 | | 0:00 | Přechod | DE |
| Jiz-2016-0015 | <input type="checkbox"/> | 1.4.2016 | 12:00 | 5.4.2016 | 15:00 | Chomutov | CZ |
| Jiz-2016-0013-02 | <input type="checkbox"/> | 28.3.2016 | 17:00 | | 0:00 | Přechod | CZ |
| Jiz-2016-0013-01 | <input type="checkbox"/> | 27.3.2016 | 15:00 | | 0:00 | Přechod | DE |
| Jiz-2016-0013 | <input type="checkbox"/> | 27.3.2016 | 10:00 | 28.3.2016 | 21:20 | Chomutov | CZ |
| Jiz-2016-0003-02 | <input type="checkbox"/> | 12.2.2016 | 19:00 | | 0:00 | Hora SvŠ - přechod | CZ |

2. Seznam jízd – seznam bez detailních záznamů (řídící záznamy):

| ID záznamu | Soukromě | Datum od | Cest. příkaz | Vozidlo | Čas odjezd | Datum příj. | Čas příjezd | Místo odjezd | Stát |
|----------------|--------------------------|----------|--------------|-----------|------------|-------------|-------------|--------------|------|
| Jiz2-2016-0004 | <input type="checkbox"/> | 1.5.2016 | | FIR 10-10 | 0:00 | | 0:00 | | CZ |
| Jiz2-2016-0003 | <input type="checkbox"/> | 1.4.2016 | | FIR 10-10 | 0:00 | | 0:00 | | CZ |
| Jiz2-2016-0002 | <input type="checkbox"/> | 8.3.2016 | CP-2016-0002 | FIR 10-10 | 12:00 | 9.3.2016 | 12:00 | Praha | CZ |
| Jiz2-2016-0001 | <input type="checkbox"/> | 6.3.2016 | CP-2016-0001 | FIR 10-10 | 12:00 | 7.3.2016 | 14:00 | Chomutov | CZ |

3. Měsíční souhrn – souhrn dle vozidla / souhrn ujetých km, soukromých km:

| Období | SPZ | Popis | Ujeto | Ujeto soukr. |
|-------------|-----------|--------------|-------|--------------|
| březen - 16 | FIR 10-10 | Audi A5 čern | 1280 | 160 |
| duben - 16 | FIR 10-10 | Audi A5 čern | 1500 | 200 |
| květen - 16 | FIR 10-10 | Audi A5 čern | 1262 | 152 |

4. Soukromé vozidlo- měsíční souhrn náhrad použití soukromého vozidla:

| Období | SPZ | Popis | Ujeto | Náhrada PHM | Základní náhrada | Celkem |
|-------------|-----------|------------|-------|-------------|------------------|--------|
| březen - 16 | SOU 20-20 | Fiat modrý | 125 | 287 | 475 | 762 |
| duben - 16 | SOU 20-20 | Fiat modrý | 140 | 248 | 532 | 780 |

Reporty

Připraveny jsou celkem 3 reporty:

1. Skutečný tachometr firemního vozidla. Slouží ke kontrole spotřeby PHM:

Rozsah TF. Datum od: 1.2.2016, datum do: 31.12.2016

Kniha jízd - firemní vozidlo - rozpočet nákladů

| SPZ: AAA 10-10 | | Popis: Audi A5 čern | | Druh: Osobní | | PHM: Nafta | |
|-------------------------|-----|---------------------|------|------------------------|------|------------|--|
| Spotřeba PHM (l/100 km) | | Pohonné hmoty | | Ujeto (km) | | Kč | |
| Plánovaná: | 6,5 | Nádrž: | -5 | Celkem: | 1280 | | |
| Skutečná: | 6,7 | Litry: | 75 | Firemní jízdy: | 1120 | 1 688 | |
| Rozdíl: | 0,2 | Kč: | 1929 | Soukromé jízdy: | 160 | 241 | |

| Datum | Trasa | Místo | Účel | Příjmení | Firem. | Soukr. | Tachometr (konec) |
|----------|------------|-------|------|----------|--------|--------|-------------------|
| 6.3.2016 | Chomutov - | | | Novák | 860 | 100 | 4 520 |
| 8.3.2016 | Praha - | | | Halama | 260 | 60 | 1 520 |

Čerpání

| Datum | Čerpal | Množství | Cena Kč | Číslo karty |
|-----------|--------|----------|----------|-------------|
| 15.3.2016 | Novák | 20 | 500,00 | |
| 13.2016 | Novák | 50 | 1 300,00 | |

2. Soukromé vozidlo. Slouží k výpočtu náhrad použití SV (pokud se náhrady např. neřeší cestovními příkazy):

| | | | | | | | |
|------------------------|-----------|--------------------|------------|---------------------|--------|--------------|-------|
| Příjmení: Novák | | Os. číslo 1 | | | | | |
| Vozidlo: | SOU 20-20 | Popis: | Fiat modrý | Druh: | Osobní | | |
| PHM: | Nafta | Spotřeba: | 6 | Náhrada (Kč) | 3,80 | Kč/l: | 29,50 |

| Datum | Trasa | Místo | Účel | Km | Náhrada za PHM | Náhrada za km | Náhrada celkem |
|----------------|------------------|------------|------|------------|----------------|---------------|----------------|
| 1.3.2016 | Chomutov - Praha | Novák Petr | | 75 | 199,13 | 285,00 | 484,13 |
| 3.3.2016 | Chomutov - | | | 50 | 88,50 | 190,00 | 278,50 |
| Celkem: | | | | 125 | 287,63 | 475,00 | 762,63 |

3. Firemní vozidlo – základní přehled použití FV:

| | | | | | | | |
|---------------------------|--|----------------------------|--|---------------------|--|--|--|
| Vozidlo: FIR 10-10 | | Popis: Audi A5 čern | | Druh: Osobní | | | |
| PHM: Nafta | | Spotřeba: 6,5 | | | | | |

| Datum | Trasa | Místo | Účel | Příjmení | Firem. | Soukr. | Tachometr |
|-------------------|------------|-------|------|----------|-------------|------------|-----------|
| 6.3.2016 | Chomutov - | KONE | | Novák | 860 | 100 | 860 |
| 8.3.2016 | Praha - | KONE | | Halama | 260 | 60 | 1 120 |
| Celkem km: | | | | | 1120 | 160 | |

Agenda Cestovní příkazy

Agenda slouží pro dopočet cestovních náhrad. To lze provádět jednotlivě po jízdách nebo hromadně za vybrané období.

Cestovní příkaz - záložka Obecné

Propojení mezi agendami je automatické a souvisí pouze s nastavením na kartě obecné (řidič, období Datum od, Datum do) a s tím, zda záznam v agendě Jízdy splňuje podmínky pro jeho zúčtování.

Výběr jízd se bere podle počátku jízdy (tzn. např. pokud je cesta od 1/1 – 3/1, zúčtujete ji příkazem od 1/1-3/1 stejně jako pokud zadáte 1/1-1/1).

Systém dohledá všechny jízdy, které spadají do vybraného období, nebyly ještě použity a jsou platné pro cestovní náhrady. Seznam jízd je možné zkontrolovat na záložce Jízdy – seznam. Na další záložce lze zkontrolovat Výdaje a poskytnuté jídlo. Záložka Zpráva složí k zápisu jízdy.

Cestovní příkaz - CP-2016-0001

Uložit a zavřít

Obecné Jízdy - seznam Výdaje, jídlo Zpráva Vyúčtování Deník Dokumenty

Číslo dokladu CP-2016-0001 Referent Richtárech Kniha Cestovní příkazy
Datum úpravy 22.3.2016

Řidič, spoluc. Novák, Pavel (1)

Datum odjezdu 1.1.2016 Datum příjezdu 31.1.2016

Záloha (kč) 1 200
Záloha Měna 120 Měna EUR

Popis příkazu odvoz zboží - palety

Kategorie...

Naposledy upraveno 22.3.2016 Otevřeno 4.4.2016 19:01:55

Záložka Vyúčtování

Jsou zde dvě samostatná okna a několik tlačítek. Nejprve doporučujeme doplnit **Kurs** (pole Datum je nepovinné). **Kurs se automaticky načítá podle Kurzovního lístku zadaného ve Variu. Dohledá se dle datumu odjezdu (předchozí poslední zadaný datum).** Doplní se **Kurs a Datum**. Dále pokračujte

Cestovní příkaz - CP-2016-0001

Uložit a zavřít

Obecné Jízdy - seznam Výdaje, jídlo Zpráva Vyúčtování Deník Dokumenty

Měny - kurs

| Měna | Kurs | Ke dni |
|------|-------|--------|
| EUR | 26,12 | |
| * | | |

Smazat vyúčtování ..

Položkově podle jízd Souhrn

| Jízda | Datum | Popis | Kč celkem | Měna ce | Měna | Kurs |
|--------|-------|--------------------------------|-----------|---------|------|-------|
| Souhrn | | Souhrn CZK | 2 026,00 | 0,00 | CZK | 0,00 |
| Souhrn | | Soukr. voz. - základní náhrada | 475,00 | 0,00 | CZK | 0,00 |
| Souhrn | | Soukr. vozidlo - NPHM | 287,63 | 0,00 | CZK | 0,00 |
| Souhrn | | Stravné CZK | 713,00 | 0,00 | CZK | 0,00 |
| Souhrn | | Zaokrouhlení | 1,86 | 0,00 | CZK | 0,00 |
| Souhrn | | Kapesné EUR | 156,72 | 6,00 | EUR | 26,12 |
| Souhrn | | Stravné EUR | 391,80 | 15,00 | EUR | 26,12 |

Spočti stravné a kapesné Zobrazit výpočet podrobně .. Zaokrouhlit + zapsat souhrny

použitím tlačítek:

Spočti stravné a kapesné – provede výpočet a souhrny dle jízd zobrazí v samostatném okně

Zobrazit detail položkově – zobrazí detail výpočtu – slouží pro kontrolu výpočtu. Více informací viz. dále.

Zaokrouhlit + zapsat souhrn – provede výpočet zaokrouhlení + zobrazí data jako souhrn za všechny jízdy. Souhrn náhrady zaokrouhlen dle pravidel viz. dále

Smazat vyúčtování – vymaže vyúčtování, zadané kurzy, odstraní vazbu z Jízd, které byly součástí vyúčtování.

Pokud chcete výpočet opravit, doporučujeme tak provést ještě před Zaokrouhlením.

Zaokrouhlení

Každá pracovní cesta se musí vyúčtovat **samostatně** (doplatky, přeplatky, zaokrouhlení). Proto se v rámci hromadného cestovního příkazu (zúčtování více jízd) zaokrouhluje každá jízda samostatně. Na screenu ukázka 3 jízd, kdy u jedné vyšlo zaokrouhlení = 0, proto řádek chybí, další dvě jsou samostatně:

Zaokrouhlovat se musí Kč na celé koruny **nahoru**, měna se doporučuje na 2DM **dolů** (např. 16,666 se zaokrouhlí jako 16,66).

| Jízda | Datum | Popis | Kč celkem | Měna cě | Měna | Kurs |
|----------------|----------|--------------------------------|-----------|---------|------|-------|
| Jiz-2016-0001 | 1.3.2016 | Souhrn CZK | 695,00 | 0,00 | CZK | 0,00 |
| Jiz-2016-0001 | 1.3.2016 | Soukr. voz. - základní náhrada | 285,00 | 0,00 | CZK | 0,00 |
| Jiz-2016-0001 | 1.3.2016 | Soukr. vozidlo - NPHM | 199,13 | 0,00 | CZK | 0,00 |
| Jiz-2016-0001 | 1.3.2016 | Stravné CZK | 210,00 | 0,00 | CZK | 0,00 |
| Jiz-2016-0001 | 1.3.2016 | Zaokrouhlení | 0,88 | 0,00 | CZK | 0,00 |
| Jiz-2016-0002 | 3.3.2016 | Souhrn CZK | 1 121,00 | 0,00 | CZK | 0,00 |
| Jiz-2016-0002 | 3.3.2016 | Soukr. voz. - základní náhrada | 190,00 | 0,00 | CZK | 0,00 |
| Jiz-2016-0002 | 3.3.2016 | Soukr. vozidlo - NPHM | 88,50 | 0,00 | CZK | 0,00 |
| Jiz-2016-0002 | 3.3.2016 | Stravné CZK | 293,00 | 0,00 | CZK | 0,00 |
| Jiz-2016-0002 | 3.3.2016 | Zaokrouhlení | 0,98 | 0,00 | CZK | 0,00 |
| Jiz-2016-0002 | 3.3.2016 | Kapesné EUR | 156,72 | 6,00 | EUR | 26,12 |
| Jiz-2016-0002 | 3.3.2016 | Stravné EUR | 391,80 | 15,00 | EUR | 26,12 |
| Jiz2-2016-0001 | 6.3.2016 | Souhrn CZK | 210,00 | 0,00 | CZK | 0,00 |
| Jiz2-2016-0001 | 6.3.2016 | Stravné CZK | 210,00 | 0,00 | CZK | 0,00 |

Postup zaokrouhlení

- v průběhu generování se náhrady nezaokrouhluji
- Jízdy se zaokrouhlí – zaokrouhlení se vypíše ke každé jízdě

Detail vyúčtování

Vhodný ke kontrole. Lze prokliknout na použitá pravidla nebo vlastnosti:

| ID CP | ID jízdy | Datum | Čas | Hodiny | Stát | Měni | Saz | Sazb | Kapes | Pravidlo | Poče | Kráce | Nárok c |
|--------------|---------------|-----------|--------------------------------|--------|------|------|------|-------|-------|----------|------|-------|---------|
| CP-2016-0002 | Jiz01-16-0016 | 1.3.2016 | 08:30 - 10:20 | 1,83 | CZ | CZK | 0,00 | 0,00 | 0,00 | | 0 | 0 | 0,00 |
| CP-2016-0002 | Jiz01-16-0017 | 2.3.2016 | 02:20 - 06:20 13:50 - 17:00 | 7,17 | CZ | CZK | S1 | 83,00 | 0,00 | VZ1; | 0 | 0 | 83,00 |
| CP-2016-0002 | Jiz01-16-0017 | 2.3.2016 | 06:20 - 13:50 | 7,5 | PL | EUR | S1 | 11,66 | 4,66 | | 0 | 0 | 11,66 |
| CP-2016-0002 | Jiz01-16-0015 | 8.3.2016 | 10:00 - 12:50 15:20 - 17:20 | 4,83 | CZ | CZK | | 0,00 | 0,00 | VZ1; | 0 | 0 | 0,00 |
| CP-2016-0002 | Jiz01-16-0015 | 8.3.2016 | 12:50 - 15:20 | 2,5 | DE | EUR | S1 | 15,00 | 6,00 | PZ2; | 0 | 0 | 15,00 |
| CP-2016-0002 | Jiz01-16-0020 | 10.3.2016 | 03:30 - 08:35 | 5,08 | CZ | CZK | S1 | 83,00 | 0,00 | | 0 | 0 | 83,00 |
| CP-2016-0002 | Jiz01-16-0039 | 10.3.2016 | 08:50 - 13:55 | 5,08 | CZ | CZK | S1 | 83,00 | 0,00 | | 0 | 0 | 83,00 |

Příklad použití vlastnosti VZ1:

| Čas | Hodiny | Stát | Mění | Saz | Sazba | Kapes | Pravidlo | Poče | Kráce | Nárok |
|-----------------------|--------|------|------|-----|-------|-------|----------|------|-------|-------|
| 10:20 | 1,83 | CZ | CZK | S1 | 0,00 | 0,00 | | 0 | 0 | 0,00 |
| 06:20 13:50 - 17:00 | 7,17 | CZ | CZK | S1 | 83,00 | 0,00 | VZ1; | 0 | 0 | 83,00 |
| 13:50 | 7,5 | PL | EUR | S1 | 11,66 | 4,66 | | 0 | 0 | 11,66 |
| 12:50 15:20 - 17:20 | 4,83 | CZ | CZK | S1 | 0,00 | 0,00 | VZ1; | 0 | 0 | 0,00 |
| 15:20 | 2,5 | DE | EUR | S1 | 15,00 | 6,00 | | 0 | 0 | 15,00 |

| Pravidlo | Popis |
|----------|--|
| VZ1 | VZ1 (příklad 243) – ZHR – jeden den, jedna cesta: V jednom kalendářním dni se doby trvání tuzemských částí jedné kombinované zahraniční pracovní cesty sčítají. |

Zobrazení

Jsou připravena 2 zobrazení:

1. Výchozí – přehled všech záznamů:

| ID záznamu | Datum odjezdu | Datum příjezdu | Os. číslo | Příjmení | Záloha (Kč) | Záloha měna |
|--------------|---------------|----------------|-----------|----------|-------------|-------------|
| CP-2016-0002 | 1.1.2016 | 31.12.2016 | 2 | Halama | 0,00 Kč | 0,00 Kč |
| CP-2016-0001 | 1.1.2016 | 31.12.2016 | 1 | Novák | 0,00 Kč | 0,00 Kč |

2. Souhrny

| ID záznamu | Popis | Souhrn | Měna | Os. číslo | Příjmení | Datum odjezdu | Datum příjezdu |
|--------------|--------------|----------|------|-----------|----------|---------------|----------------|
| CP-2016-0006 | Kapesné EUR | 486,99 | EUR | 11 | Strnad | 1.3.2016 | 31.3.2016 |
| CP-2016-0006 | Stravné EUR | 1 217,48 | EUR | 11 | Strnad | 1.3.2016 | 31.3.2016 |
| CP-2016-0005 | Souhrn CZK | 9 776,00 | CZK | 16 | Prokop | 1.3.2016 | 2.4.2016 |
| CP-2016-0005 | Stravné CZK | 1 123,00 | CZK | 16 | Prokop | 1.3.2016 | 2.4.2016 |
| CP-2016-0005 | Zaokrouhlení | 6,06 | CZK | 16 | Prokop | 1.3.2016 | 2.4.2016 |
| CP-2016-0005 | Kapesné EUR | 2 470,56 | EUR | 16 | Prokop | 1.3.2016 | 2.4.2016 |
| CP-2016-0005 | Stravné EUR | 6 176,39 | EUR | 16 | Prokop | 1.3.2016 | 2.4.2016 |

Reporty

Připraven report souhrnný cestovní příkaz, připravujeme souhrn dle řidiče za období.

Vyúčtovatel:

| | | | | |
|------------------------|-----------|---------------|---------------------|------------|
| Os. číslo: | 1 | Ulice: | Datum od: | 1.1.2016 |
| Jméno: | Jan Novák | Obec: | Datum do: | 31.12.2016 |
| Spolucestující: | | | Záloha (Kč): | 0,00 Kč |
| Poznámka: | | | Záloha měna: | 0,00 |

Výdaje:

Vyúčtování:

| Popis | Souhrn CZK | Souhrn Měna | Měna | Kurs | Ke dni |
|--------------------------------|------------|-------------|------|-------|--------|
| Souhrn CZK | 2 026,00 | 0,00 | EUR | 26,12 | |
| Soukr. voz. - základní náhrada | 475,00 | 0,00 | | | |
| Soukr. vozidlo - NPHM | 287,63 | 0,00 | | | |
| Stravné CZK | 713,00 | 0,00 | | | |
| Zaokrouhlení | 1,86 | 0,00 | | | |
| Kapesné EUR | 156,72 | 6,00 | | | |
| Stravné EUR | 391,80 | 15,00 | | | |

Seznam jízd:

| Datum / čas | Stát | Stravné | Kapesné | Měna |
|------------------------|------|---------|---------|------|
| 1.3.2016 12:00 - 23:59 | CZ | 83,00 | 0,00 | CZK |
| 2.3.2016 00:00 - 16:00 | CZ | 127,00 | 0,00 | CZK |
| 3.3.2016 12:00 - 23:59 | CZ | 83,00 | 0,00 | CZK |
| 4.3.2016 00:00 - 12:00 | CZ | 83,00 | 0,00 | CZK |
| 4.3.2016 12:00 - 23:30 | DE | 15,00 | 6,00 | EUR |
| 4.3.2016 23:30 - 23:59 | CZ | 0,00 | 0,00 | CZK |

Nastavení a pomocné agendy

Nastavení modulu

Pomocné agendy

Stravné

Základní nastavení doporučujeme provést na **Zařazení** = Zaměstnanec. Pokud jste OSVČ, nastavte výjimky na **Zařazení** = Podnikatel.

Obecně se doporučuje nastavit společně pro celou firmu (os. číslo = 0). Pokud chcete rozlišit dle zaměstnanců, zadejte os. číslo.

Je nutné nastavit všechny státy, které budete používat.

| Stravné | | | | | | | | | |
|---------|------|------|-------|-------------|---------|---------|---------|-----------|--|
| Rok | Stát | Měna | Os č. | Zařazení | Sazba 1 | Sazba 2 | Sazba 3 | S kap (%) | |
| 2016 | SK | EUR | 0 | Zaměstnanec | 11,66 | 23,33 | 35 | 40 | |
| 2016 | SK | EUR | 0 | Podnikatel | 11,66 | 23,33 | 35 | 30 | |
| 2016 | DE | EUR | 0 | Zaměstnanec | 15 | 30 | 45 | 40 | |
| 2016 | DE | EUR | 0 | Podnikatel | 15 | 30 | 45 | 30 | |
| 2016 | CZ | CZK | 1 | Zaměstnanec | 83 | 127 | 198 | 0 | |
| 2016 | CZ | CZK | 0 | Zaměstnanec | 83 | 127 | 198 | 0 | |
| 2016 | CZ | CZK | 0 | Podnikatel | 0 | 127 | 198 | 0 | |
| * | 0 | CZ | CZK | 0 | 0 | 0 | 0 | 0 | |

| Výchozí hodnoty | | | | |
|-----------------|------|----------|-----------|----------|
| Popis | Rok | 5-12 hod | 12-18 hod | > 18 hod |
| Minimum | 2016 | 70 | 106 | 166 |
| Maximum | 2016 | 83 | 127 | 198 |

Krácení stravného

Stejně nastavení jako v případě stravného (Zaměstnanec / Podnikatel). Stát je rozdělen na CZ nebo ZHR (společně). Výjimka pro zaměstnance jako u stravného.

| Krácení | | | | | | |
|---------|------|----------|-------------|-----------|-----------|-----------|
| Rok | Stát | Os číslo | Zařazení | Krácení 1 | Krácení 2 | Krácení 3 |
| 2016 | ZHR | 0 | Zaměstnanec | 70 | 35 | 25 |
| 2016 | ZHR | 0 | Podnikatel | 60 | 30 | 20 |
| 2016 | CZ | 0 | Zaměstnanec | 71 | 35 | 25 |
| 2016 | CZ | 10 | Podnikatel | 70 | 35 | 25 |
| * | 0 | CZ | 0 | 0 | 0 | 0 |

Překročeno maximum

 Nastavili jste vyšší hodnotu, než je povolený limit (70). Doporučujeme konzultovat s vaší účetní.

OK